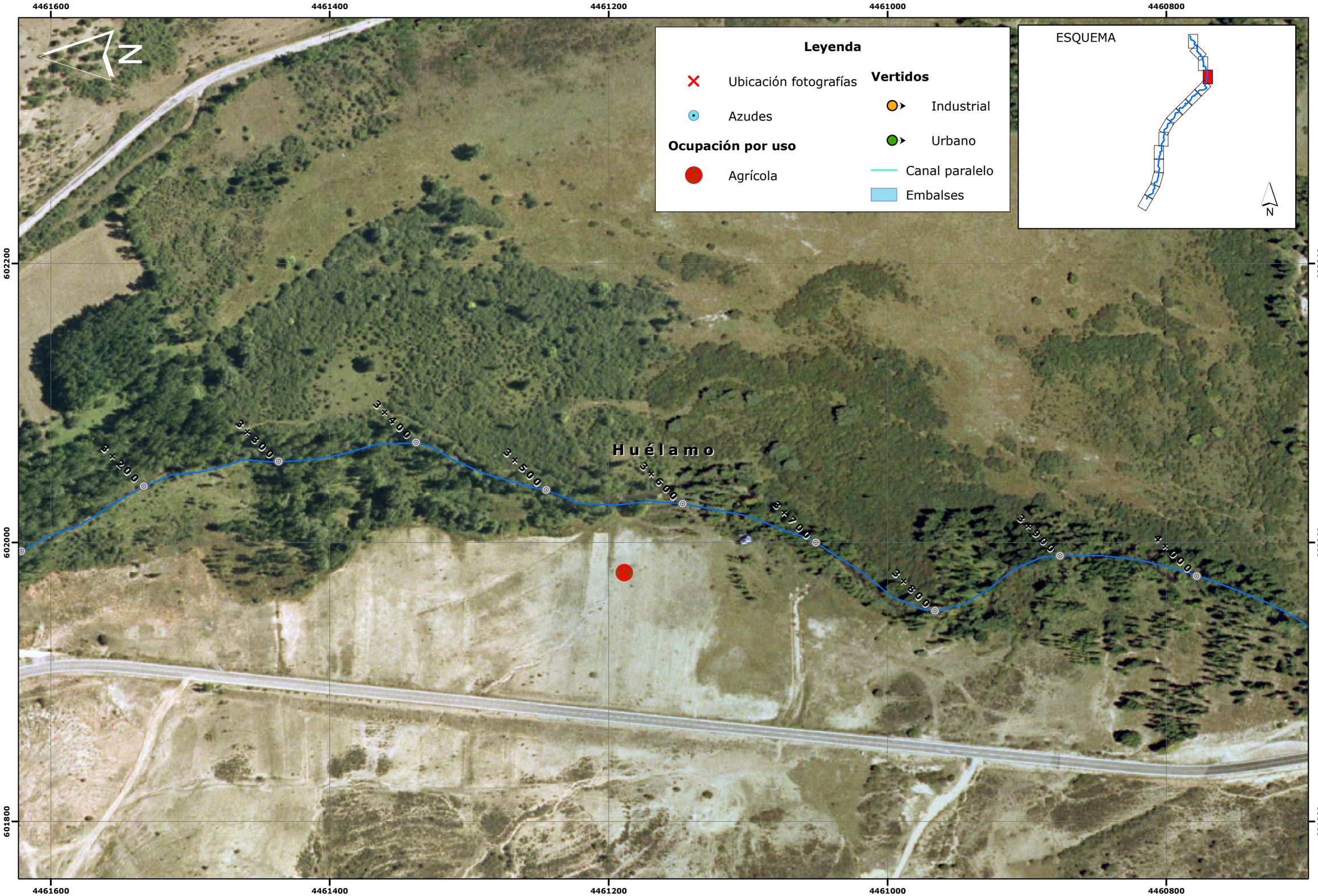


GOBIERNO DE ESPAÑA | MINISTERIO DE MEDIO AMBIENTE Y MEDIO RURAL Y MARINO | CONFEDERACIÓN HIDROGRÁFICA DEL JÚCAR

CONSULTOR: Tecnoma | ARIN ARQUITECTOS/INGENIEROS CONSULTORES S.L.

ESTRATEGIA NACIONAL DE RESTAURACIÓN DE RÍOS

INGENIERO DIRECTOR: TOMÁS NEBOT DOMÍNGUEZ

ESCALA: 0 25 50 75 m — Escalas indicadas 1:2.500 — ORIGINAL A3

TÍTULO DEL PROYECTO: APOYO AL DESARROLLO DE LA ESTRATEGIA NACIONAL DE RESTAURACIÓN DE RÍOS EN LA CUENCA DEL JÚCAR
DOCUMENTO AMBIENTAL
**RÍO JÚCAR**

TÍTULO DEL PLANO: PRESIONES

Nº PLANO: 2.10.2

FECHA: ABRIL-09

HOJA 4 DE 15